

Office

🔧 FICHA TECNICA

Puerta 1 y 2 Hojas

ESTRUCTURA

Dos planchas de acero galvanizado de 0.8mm ensambladas sin soldaduras (A).
Espesor de hoja: 50mm.
Solape de 17mm.
Cámara interior: poliuretano inyectado a alta presión (B).
Tres bisagras de acero inoxidable (C).
Dos bulones antipalanca (D).

MARCO

Marco esquinero CS4.
Marco esquinero CSO.
Marco no esquinero C30.
Marcos no esquineros CO7 y CO9.
Marco no esquinero CR8.
Incorpora Junta de cloropreno de 3x13mm.

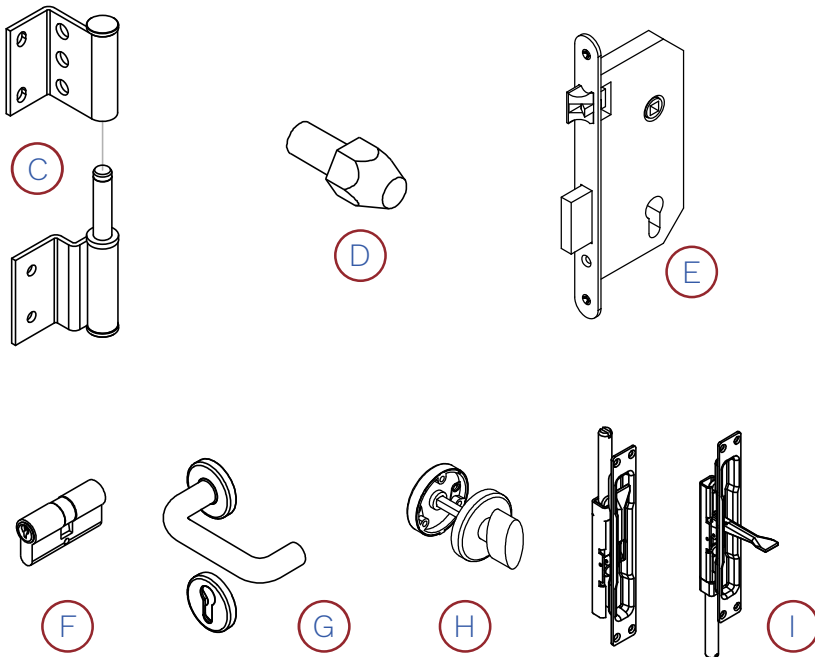

SISTEMA DE CIERRE Y ACCIONAMIENTO

Cerradura de acero inoxidable embutida en la hoja (E).
Cilindro níquel de 30x40 (F).
Conjunto roseta manivela + roseta con bocallave de acero inoxidable (G).
Otras opciones de sistema de accionamiento:- Muletilla inox (H).
En el modelo Office doble hoja, se colocan dos pasadores inox embutidos en el canto de la hoja como accionamiento de la hoja inactiva (I).

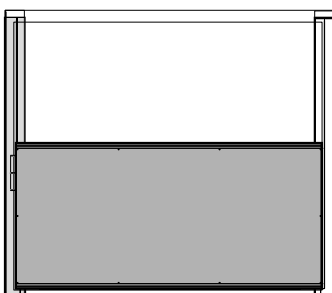

Zócalo liso

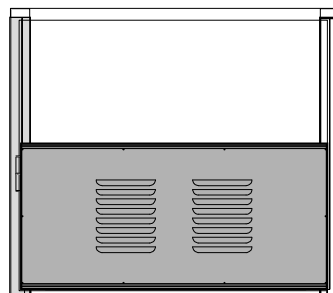

Zócalo ventilado

ZÓCALO

Opcionalmente: Zócalo de acero inoxidable en dos versiones simple o doble, y liso o ventilado.

Ensamblada Una Hoja

SENTIDOS DE APERTURA

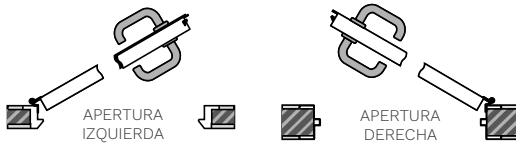
MEDIDAS UNA HOJA

SECCIÓN A-A'

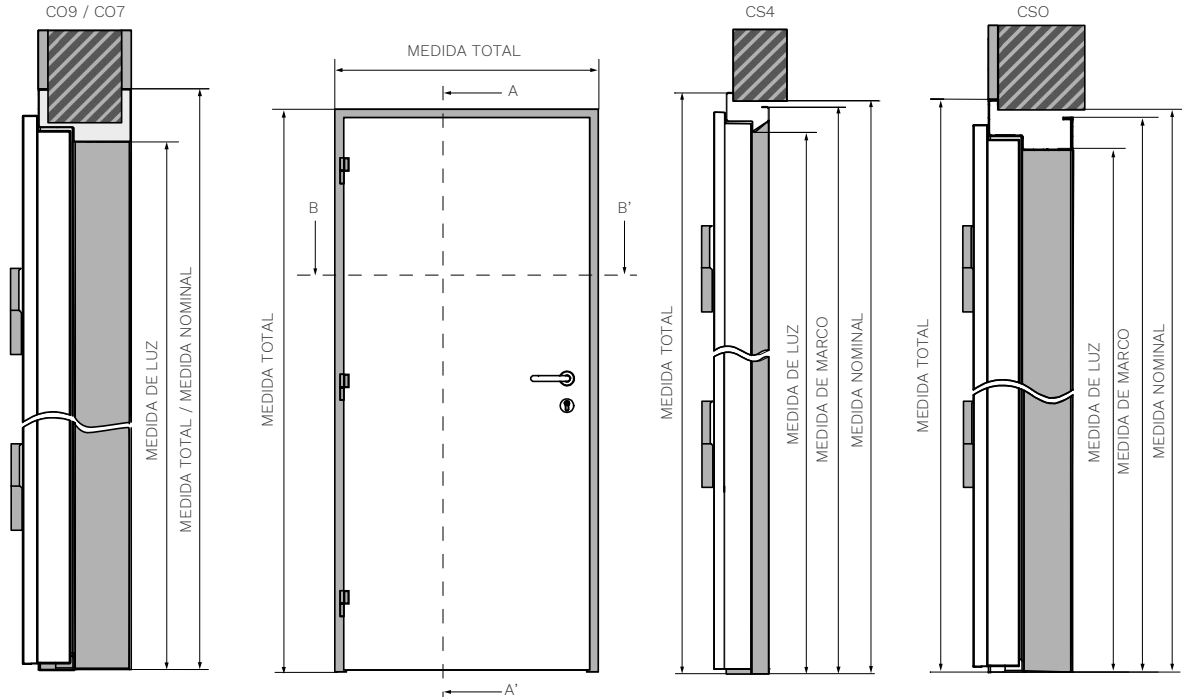

SECCIÓN B-B'

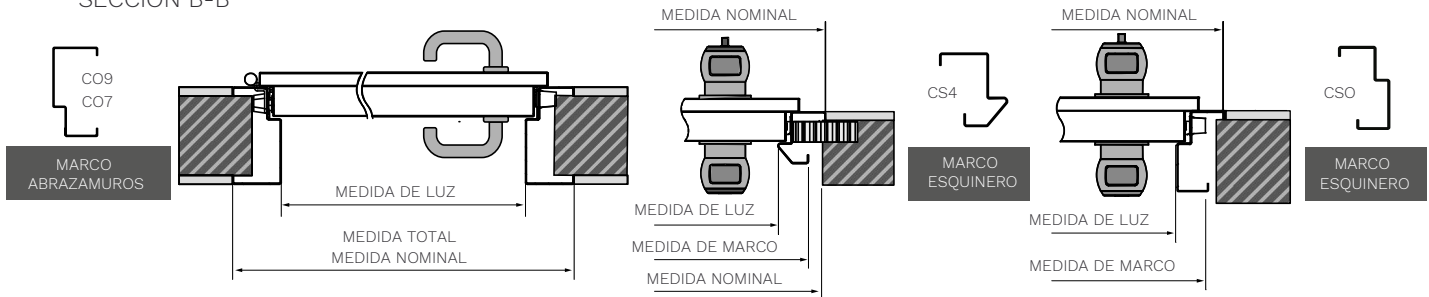

Modelo	Medida Nominal		Medida de Luz		Medida de Marco		Medida Total	
Marco CS4-CS0	Ancho	Alto	Ancho	Alto	Ancho	Alto	Ancho	Alto
OF 790 x 2145	790	2145	700	2100	770	2135	810	2155
OF 890 x 2145	890	2145	800	2100	870	2135	910	2155
OF 990 x 2145	990	2145	900	2100	970	2135	1010	2155
OF 1090 x 2145	1090	2145	1000	2100	1070	2135	1110	2155
Marco CR8	Ancho	Alto	Ancho	Alto	Ancho	Alto	Ancho	Alto
OF 820 x 2160	820	2160	700	2100	820	2160	820	2160
OF 920 x 2160	920	2160	800	2100	920	2160	920	2160
OF 1020 x 2160	1020	2160	900	2100	1020	2160	1020	2160
OF 1120 x 2160	1120	2160	1000	2100	1120	2160	1120	2160
Marco C07-C09	Ancho	Alto	Ancho	Alto	Ancho	Alto	Ancho	Alto
OF 810 x 2155	810	2155	700	2100	810	2155	810	2155
OF 910 x 2155	910	2155	800	2100	910	2155	910	2155
OF 1010 x 2155	1010	2155	900	2100	1010	2155	1010	2155
OF 1110 x 2155	1110	2155	1000	2100	1110	2155	1110	2155

Medidas estándar en milímetros. Posibilidad de otras medidas bajo consulta.

SECCIÓN A-A'

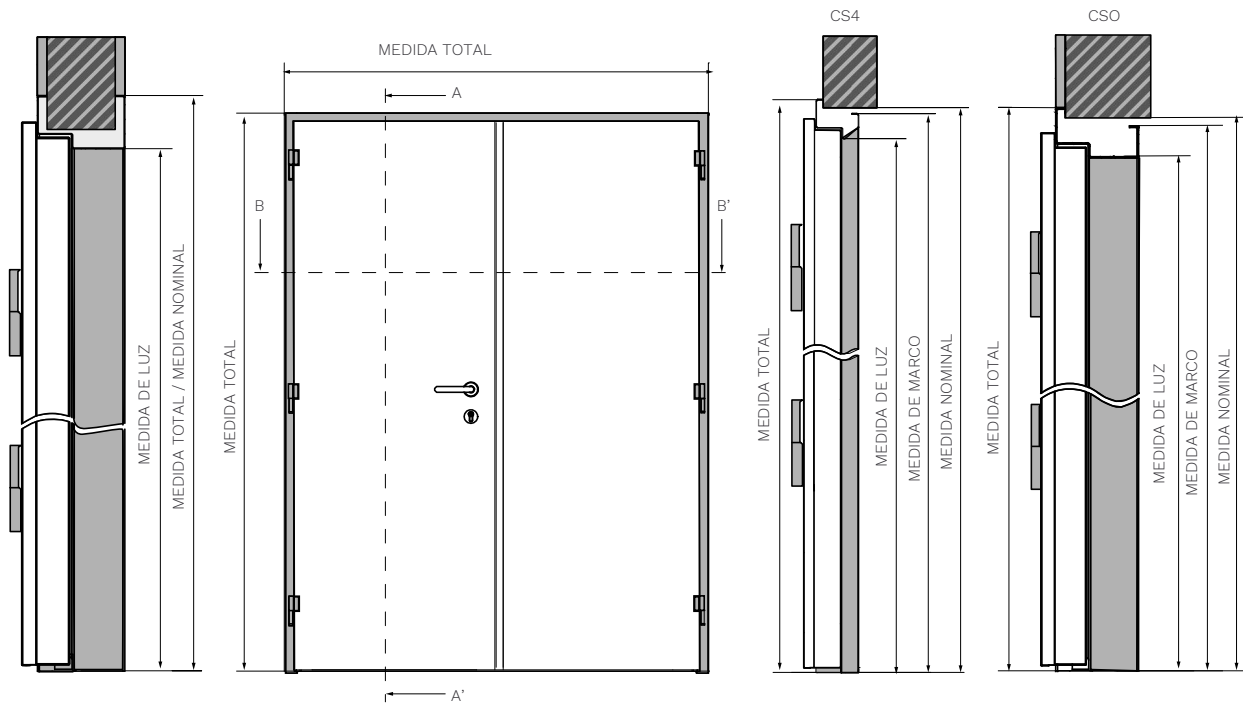

SECCIÓN B-B'

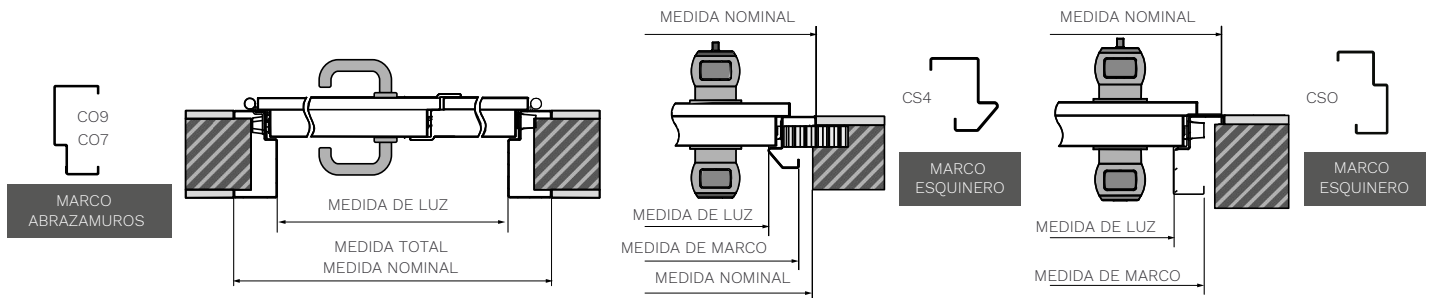

Modelo	Medida Nominal		Medida de Luz		Medida de Marco		Medida Total	
Marco CS4-CSO	Ancho	Alto	Ancho	Alto	Ancho	Alto	Ancho	Alto
DHOF 1530 x 2145	1530	2145	1440	2100	1510	2135	1550	2155
DHOF 1730 x 2145	1730	2145	1640	2100	1710	2135	1750	2155
DHOF 1930 x 2145	1930	2145	1840	2100	1910	2135	1950	2155
DHOF 2090 x 2145	2090	2145	2000	2100	2070	2135	2110	2155
Marco CR8	Ancho	Alto	Ancho	Alto	Ancho	Alto	Ancho	Alto
DHOF 1560 x 2160	1560	2160	1440	2100	1560	2160	1560	2160
DHOF 1760 x 2160	1760	2160	1640	2100	1760	2160	1760	2160
DHOF 1960 x 2160	1960	2160	1840	2100	1960	2160	1960	2160
DHOF 2120 x 2160	2120	2160	2000	2100	2120	2160	2120	2160
Marco CO7-CO9	Ancho	Alto	Ancho	Alto	Ancho	Alto	Ancho	Alto
DHOF 1550 x 2155	1550	2155	1440	2100	1550	2155	1550	2155
DHOF 1750 x 2155	1750	2155	1640	2100	1750	2155	1750	2155
DHOF 1950 x 2155	1950	2155	1840	2100	1950	2155	1950	2155
DHOF 2110 x 2155	2110	2155	2000	2100	2110	2155	2110	2155

Medidas estándar en milímetros. Posibilidad de otras medidas bajo consulta.

